Unidad Pastoral de Ejea de los Caballeros
Hoja informativa
www.parroquiaejea.com
8 Noviembre 2026

DÍA DE LA IGLESIA DIOCESANA



Este domingo, **8 de noviembre,** celebraremos el **Día de la Iglesia Diocesana,** con el lema: "**Dios cuenta contigo".**

Es un día de sentir que todos formamos la Iglesia diocesana de Zaragoza y que todos somos corresponsables en la labor formativa, celebrativa, caritativa y de sostenimiento de nuestra Iglesia. Es también el día en que informamos sobre las cuentas. Las Parroquias de la Unidad Pastoral de Ejea forman parte de la Diócesis de Zaragoza. Igual que todas las parroquias de España con sus diócesis, nuestras parroquias, en el mes de febrero, mandan las cuentas a la Diócesis para que esta las revise y las apruebe; y con el resultado de todas las parroquias y los gastos propios de la diócesis, resultan las cuentas que nuestra diócesis de Zaragoza ha publicado en los folletos que se han podido recoger en todas las Iglesias.

Las cuentas de la Parroquia de Ejea durante 2025 han sido las siguientes:

INGRESOS:

- Hoja informativa: 1.712,80
- Servicios parroquiales: 7.122,00
- Ayuda parroquial: 2.830,00
- Donativos y limosnas: 21.328,65
- Fincas: 1.773,66
- Colectas: 35.533,97
- Col. Ayuntamiento: 1.500

GASTOS:

- Limpieza: 5.626,73
- Publicaciones: 2.610,00
- Gasoil: 5.437,82
- Gas: 1.293,96
- Electricidad: 13.053,82
- Act. Pastorales: 15.208,94
- Rep. Ordinarias: 12.786,12
- Mat. Oficina: 2.041,11
- Libros y revistas: 558,50
- Compras culto: 922,44
- Seguros y mantenimiento: 2.628,42
- Notarios y registradores: 497,04
- Comisiones Banc.: 53,39
- Teléfono: 1.985,20
- Aguas y tributos: 1.090,24
- Canon regantes: 900,98
- Otros: 1.335,84
- Tributos Ayunt y Aut: 1.686,18
- Com. Vecinos: 546,95
- Fondo Común: 14.688,78

COLECTAS IMPERADAS:

- Seminario: 1.902,93
- Diócesis: 1.727,79
- Manos Unidas: 13.042,86
- Domund: 2.520,87
- Cáritas: 6.506,62
- Tarjetas presos Navidad: 215,00

La colecta de este domingo es para la ayuda a la Iglesia Diocesana. Semos generosos.

FORMACIÓN DE CATEQUISTAS

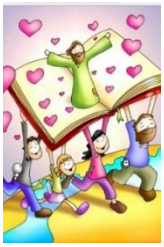

Este lunes 9 de noviembre, vamos atener la primera sesión de formación de Catequistas para nuestra Unidad Pastoral. Este curso vamos será una formación específica para catequistas y aquellos padres de los niños y jóvenes que están en proceso de catequético, que quieran. Queremos recordar que los padres son los primeros y más importantes catequistas de sus hijos.

El curso será sobre el "**ser, saber y saber hacer del catequista**". Nos centraremos en nuestra tarea como catequistas que anuncia y ayuda a descubrir a Dios, en los métodos de trasmisión de la fe y en técnicas que nos pueden ayudar para ello.

Será una sesión al mes. Los lunes de 6 a 8 de la tarde, en el Centro Parroquial. Las fechas coinciden con el lunes que tenemos sesión de Despertar Religioso.

Iremos informado de las fechas cunado estas de acercan. **Esta primera será este lunes 9 de noviembre a las 6 de la tarde en el Centro Parroquial de Ejea (Dr. Fleming, 14)**

PARROQUIA Y SALUD

Información importante

Ya pueden solicitar cita para la vacuna de la Gripe los mayores de 60 años y grupos de riesgo.

Seguimos vacunando de Covid a mayores de 70 años y grupos de riesgo.

Solicitar cita en la aplicación o página Web de Salud informa.

La primera contribución que podemos hacer a una civilización más humana es prestar atención a nuestras palabras. Desarmemos las palabras y contribuiremos a desarmar la tierra (León XIV)

INTENCIONES: Noviembre 2026

CELEBRACIONES EL SALVADOR

Domingo 8	**9 m.**	Ángel Longás – Felisa Magdalena Lasierra – Fernando Ester
	12 m	POR EL PUEBLO
	7 t.	Alejandro y Matilde – Javier Liso
Lunes 9	**8 m.**	…
	7 t.	Ángel Laborda Forcén
Martes 10	**8 m.**	Urbano Marcellán y Aurea Larramendi
	7 t.	…
Miércoles 11	**8 m.**	Hnos. Monguilod Villarreal – Flia. Miguel Caudevilla
	7 t.	Mariano Lahuerta Millas (Aniv.) – José y Mari – Felipe Domínguez Laborda – Flia. Peiré Añón
Jueves 12	**8 m.**	…
	7 t.	Julio Mena y María Torres
Viernes 13	**8 m.**	Flia. Villarreal Longás
	7 t.	Mª del Carmen Andériz Aguerri (Aniv.)
Sábado 14	**8 m.**	…
	7 t.	Héctor Acín – Jesús Pablo y Flia. Romeo Betoré, Lambán Vera y Lambán Oliveros

LA LLANA	**Domingo 10 m.**	Juan Conde Pérez y flia.
SANTA MARÍA	**Domingo 11 m.**	CELEBRACIÓN DE LA PALABRA – Miguel Villa
V. DE LA OLIVA	**Sábado 6 t.**	Flia. Cortés Ladrero, flia. Jiménez Íñiguez y Antonio Salvatierra Labena

UNIDAD PASTORAL DE EJEA DE LOS CABALLEROS

CELEBRACIONES DOMINICALES Y FESTIVAS

MES DE NOVIEMBRE 2026

SÁBADOS Y VÍSPERAS: 18 H. EJEA "VIRGEN DE LA OLIVA"; 19 H. EJEA "EL SALVADOR"

Parroquia	HORA	1 NOVIEMBRE	8 NOVIEMBRE	15 NOVIEMBR	22 NOVIEMBR	29 NOVOEMBR
EJEA – EL SALVADOR	9 m.	MISA	MISA	MISA	MISA	MISA
EJEA – LA LLANA	10 m.	CELEBRACIÓN PALABRA	MISA	MISA	MISA	CELEBRACIÓN PALABRA
EL BAYO	10 m.	MISA	CELEBRACIÓN PALABRA	MISA	MISA	MISA
VALAREÑA	10 m.	MISA	MISA	MISA	CELEBRACIÓN PALABRA	MISA
EJEA - SANTA MARÍA	11 m.	MISA	CELEBRACIÓN PALABRA	MISA	CELEBRACIÓN PALABRA	MISA
SANTA ANASTASIA	11 m.	CELEBRACIÓN PALABRA	MISA	MISA 12 m Confirmac.	MISA	CELEBRACIÓN PALABRA
PINSORO	11 m.	MISA	MISA	CELEBRACIÓN PALABRA	MISA	MISA
CASTEJÓN DE VALDEJASA	11,30 m.	MISA	CELEBRACIÓN PALABRA	MISA	MISA	MISA
EJEA – EL SALVADOR	12 m.	MISA	MISA	CELEBRACIÓN PALABRA	MISA	MISA
BARDENAS	12 m.	CELEBRACIÓN PALABRA	MISA	MISA	MISA	CELEBRACIÓN PALABRA
EL SABINAR	12 m.	MISA	MISA	MISA 11 m	CELEBRACIÓN PALABRA	MISA
RIVAS	13 h.	MISA	MISA	CELEBRACIÓN PALABRA	MISA	MISA
EJEA – EL SALVADOR	7 t.	MISA	MISA	MISA	MISA	MISA